

BOLETÍN PRELIMINAR SISMO PRESENTADO EL 17 DE AGOSTO A LA HORA 12:04 P.M

Según el reporte inicial del Servicio Geológico Colombiano se presentó un sismo de 6,1 de magnitud sacudió la región andina del país, el epicentro ocurrió a algunos kilómetros al este de Bogotá, en El Calvario, del departamento del Meta.

PROVINCIAS AFECTADAS: (5)

Municipios Afectados (12)

PROVINCIA DE ORIENTE	GUAYABETAL
	FOMEQUE
	QUETAME
	FOSCA
	CAQUEZA

PROVINCIA DE GUAVIO	GACHALA
	UBALA
	GACHETA

PROVINCIA MEDINA	MEDINA
------------------	--------

ALTO MAGDALENA	TOCAIMA
	GIRARDOT

SOACHA	SIBATE
--------	--------

SISMOS

MUNICIPIOS AFECTADOS:

CITEL
CENTRO DE INFORMACIÓN Y TELECOMUNICACIONES

GUAYABETAL

AFECTACIONES

CAIDA DE VIDRIOS, MUROS Y ALGUNAS FISURAS EN VIVIENDAS

KM 58 CERRADO POR PRECAUCION EN LOS DOS SENTIDOS POR CAIDA DE MATERIAL ROCOSO

SERVICIOS DE LUZ INTERMITENTE NO CUENTAN CON GAS NI CON AGUA



FOMEQUE

AFECTACIONES

UNA VIVIENDA AFECTADA EN AGRIETAMIENTO

COLEGIO EN LA UNION EN AGRIETAMIENTO



[@RCUNDINAMARCA](#) [Gestión del Riesgo Cundinamarca](#)

[riesgos.cundinamarca](#) [unidad de gestion del riesgo UAEGRD](#)

☎ 420 5911 📍 Carrera 58 (Avenida Las Americas) N° 09-05 Bogotá D.C.

SISMOS

CITEL
CENTRO DE INFORMACIÓN Y TELECOMUNICACIONES

QUETAME

AFECTACIONES

FISURAS EN HOTEL

4 VIVIENTAS AFECTADAS

VEREDA EL TRAPICHITO AGRIETAMIENTO

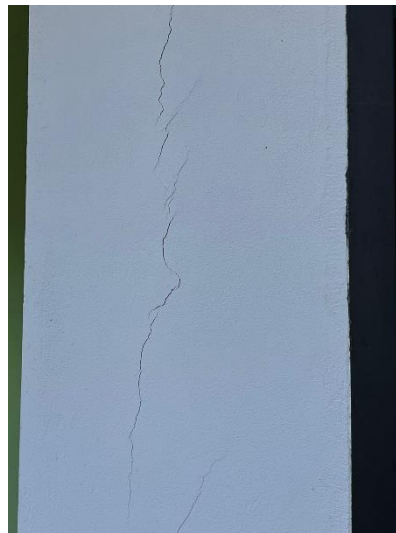
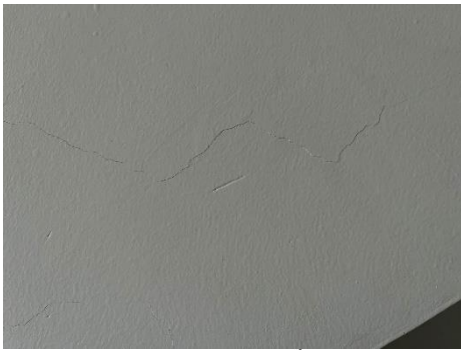

FOSCA

AFECTACIONES

VEREDA SANAME EL COLEGIO ALFONSO PAVON AFECTACIONES EN EL TECHO

2 VIVIENDAS EN LA VEREDA EN EL CENTRO POBLADO DE SANAME

POSTE DE ENEL POR COLAPSAR



[@RCUNDINAMARCA](#) [Gestión del Riesgo Cundinamarca](#)

[riesgos.cundinamarca](#) [unidad de gestion del riesgo UAEGRD](#)

☎ 420 5911 📍 Carrera 58 (Avenida Las Americas) N° 09-05 Bogotá D.C.

SISMOS

CITEL
CENTRO DE INFORMACIÓN Y TELECOMUNICACIONES



CAQUEZA

AFECTACIONES

PALACIO MUNICIPAL CUARTO PISO PRESENTA FISURAS VARIAS AREAS

3 VIVIENDAS CON FISURAS ESTRUCTURALES VEREDA PLACITAS SECTOR PLAZA DE MERCADO

26 MENORES ATENDIDOS POR SHOCK EMOCIONAL LUEGO DEL SISMO DEL COLEGIO IED DEPARTAMENTAL Y FUERON TRASLADADOS AL HOSPITAL

1 MENOR ATROPELLADO A LA SALIDA DEL COLEGIO LUEGO DEL SISMO

DERRUMBE EN LA VIA ANTIGUA SECTOR DE QUEBRADA LA HONDA CON AFECTACION DE 1 CALZADA MATERIAL PETREO Y MATERIAL VEGETAL

FALLAS PARCIALES EN LOS SERVICIOS DE TELEFONO, LUZ Y ACUEDUCTO

ESTACION DE BOMBEROS CAQUEZA PRESENTA UNAS FISURAS EN LAS PAREDES

[@RCUNDINAMARCA](#) [Gestión del Riesgo Cundinamarca](#)

[riesgos.cundinamarca](#) [unidad de gestion del riesgo UAEGRD](#)

☎ 420 5911 📍 Carrera 58 (Avenida Las Americas) N° 09-05 Bogotá D.C.

SISMOS



CITEL
CENTRO DE INFORMACIÓN Y TELECOMUNICACIONES

GACHALA

AFECTACIONES

EDIFICACION CORPOGUAVIO CAIDA DE TECHO Y ESTRUCTURA

IGLESIA PRINCIPAL CAIDA DE LA CRUZ EXTERIOR

ESTACION DE BOMBEROS PERDIDA DE ANTENA DE COMUNICACIÓN

VEREDA CRUCES DE JOAQUIN ROMERO VIVIENDA CAIDA

MINAS DE YESO LA CASA DEL SEÑOR ORTERO LINARES CAIDA

88 VIVIENDAS AFECTADAS DE LAS CUALES 12 COLAPSARON TOTALMENTE, 41 CON AVERIACIONES EN CASCO URBANO Y 24 EN LA ZONA RURAL

2 PERSONAS LESIONADAS EN OJOS Y HOMBRO FUERON REMITIDAS AL HOSPITAL



[@RCUNDINAMARCA](#) [Gestión del Riesgo Cundinamarca](#)

[riesgos.cundinamarca](#) [unidad de gestion del riesgo UAEGRD](#)

☎ 420 5911 📍 Carrera 58 (Avenida Las Americas) N° 09-05 Bogotá D.C.

SISMOS

UBALA

AFECTACIONES

UBALA VEREDA SAN JOSE AL PARECER SE COLAPSO UNA VIVIENDA

VEREDA CASADAS AFECTACIONES EN VIVIENDAS

VEREDA SANTA MARIA DE UBALA AFECTACIONES EN UNA VIVIENDA

SAN LUIS AFECTACIONES EN VIVIENDA



MEDINA

AFECTACIONES

ESTRUCTURAS DE CONSTRUCCION ANTIGUAS (IGLESIA) PRESENTAN AGRIETAMIENTO SIN CAIDA AL MOMENTO



SISMOS

CITEL
CENTRO DE INFORMACIÓN Y TELECOMUNICACIONES

TOCAIMA

AFECTACIONES

UNA VIVIENDA AFECTADA EN LA VEREDA VILA FINCA SAN ANDRES



GIRARDOT

AFECTACIONES

REPORTE DE AFECTACIONES MENORES EN INSTALACIONES DE LA SECRETARIA DEL DESARROLLO SOCIAL



[@RCUNDINAMARCA](#) [Gestión del Riesgo Cundinamarca](#)
[riesgos.cundinamarca](#) [unidad de gestion del riesgo UAEGRD](#)

☎ 420 5911 📍 Carrera 58 (Avenida Las Americas) N° 09-05 Bogotá D.C.

SISMOS

CITEL
CENTRO DE INFORMACIÓN Y TELECOMUNICACIONES

GACHETA

AFECTACIONES

AFECTACION DE LA CUPULA DE LA IGLESIA

AFECTACION EDIFICIO DE LA FISCALIA

VEREDA RUMERAL 1 VIVIENDA AFECTADA

BOMBITA UNA VEREDA AFECTADA



SIBATE

AFECTACIONES

ALCALDIA CON AGRIETAMIENTOS EN VERIFICACION

ATENCION DE 15 ESTUDIANTES EN SHOCK DESPUES DEL SISMO POR PARTE DE BOMBEROS LOS CUALES FUERON REDIRECCIONADOS A UNIDADES MEDICAS COMPETENTES

[@RCUNDINAMARCA](#) [Gestión del Riesgo Cundinamarca](#)

[riesgos.cundinamarca](#) [unidad de gestion del riesgo UAEGRD](#)

☎ 420 5911 📍 Carrera 58 (Avenida Las Americas) N° 09-05 Bogotá D.C.

SISMOS

CITEL
CENTRO DE INFORMACIÓN Y TELECOMUNICACIONES



La Unidad Departamental para la Gestión del Riesgo de Desastres (UAEGRD) se encuentra haciendo monitoreo en el resto del departamento, se realizó seguimiento en todos los municipios cercanos al epicentro y solo se presentaron afectaciones en Viviendas, ventanas y algunas veredas.

[@RCUNDINAMARCA](#) [Gestión del Riesgo Cundinamarca](#)

[riesgos.cundinamarca](#) [unidad de gestion del riesgo UAEGRD](#)

☎ 420 5911 📍 Carrera 58 (Avenida Las Americas) N° 09-05 Bogotá D.C.