

**CONVENCIONES**

- Departamentos
- Áreas urbanas
- Embalses

**LEYENDA**

- Corredores ecológicos
- Áreas productoras de agua
- Áreas de almacenamiento de agua

**Fuente:**  
IAVH (2015). Mapa de páramos a escala 1: 100.000  
MADS (2017). Mapa de ecosistemas continentales marinos y costeros de Colombia. Escala 1: 100.000.  
Gobernación de Cundinamarca (2018). Áreas protegidas del departamento. Escala 1: 100.000

**Dibujó:** Anderson Univio Lizcano  
Daniel Prieto Salamanca  
Juan Tobito

**Revisó:** Luis Guillermo Salazar

**Aprobó:** Francisco Jácome

**INFORMACIÓN DE REFERENCIA**

Proyección: Transversa de Mercator  
Origen de la zona: Bogotá  
Datum: MAGNA Colombia Bogotá  
Coordenadas geográficas: 4° 35' 56,57" Latitud norte  
74° 04' 51,30" Longitud oeste  
Coordenadas planas: 1'000.000 metros norte  
1'000.000 metros este  
Unidad lineal: metros



**Escala de trabajo:** 1: 100.000  
**Escala de presentación:** 1: 1.000.000

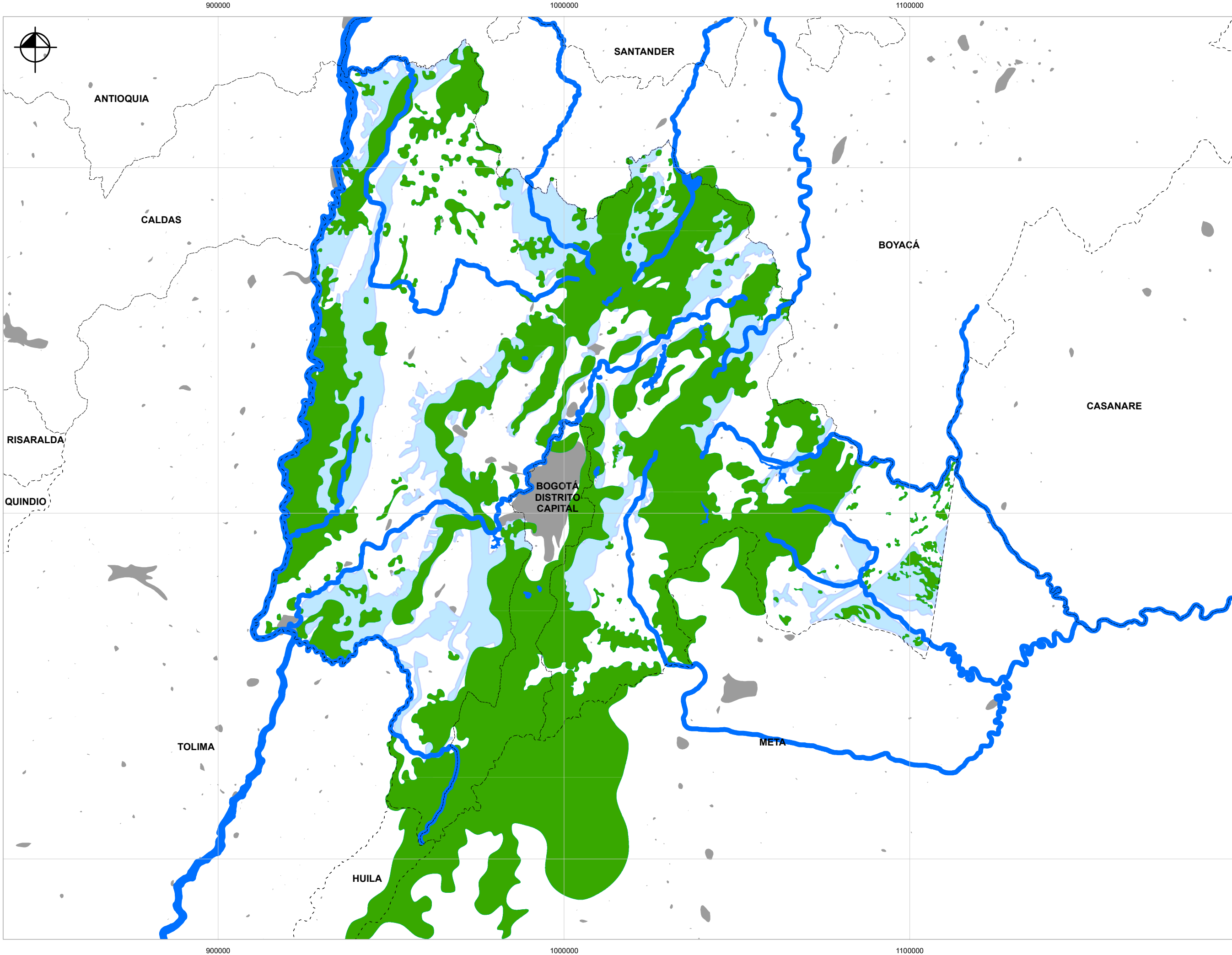

1100000  
1000000  
900000

1100000  
1000000  
900000

900000 1000000 1100000

900000 1000000 1100000

ANTIOQUIA

SANTANDER

CALDAS

BOYACÁ

CASANARE

RISARALDA

QUINDIO

BOGOTÁ  
DISTRITO  
CAPITAL

META

TOLIMA

HUILA