

ZONIFICACIÓN HIDROGRÁFICA DE CUNDINAMARCA

CITEL

CENTRO DE INFORMACIÓN Y TELECOMUNICACIONES

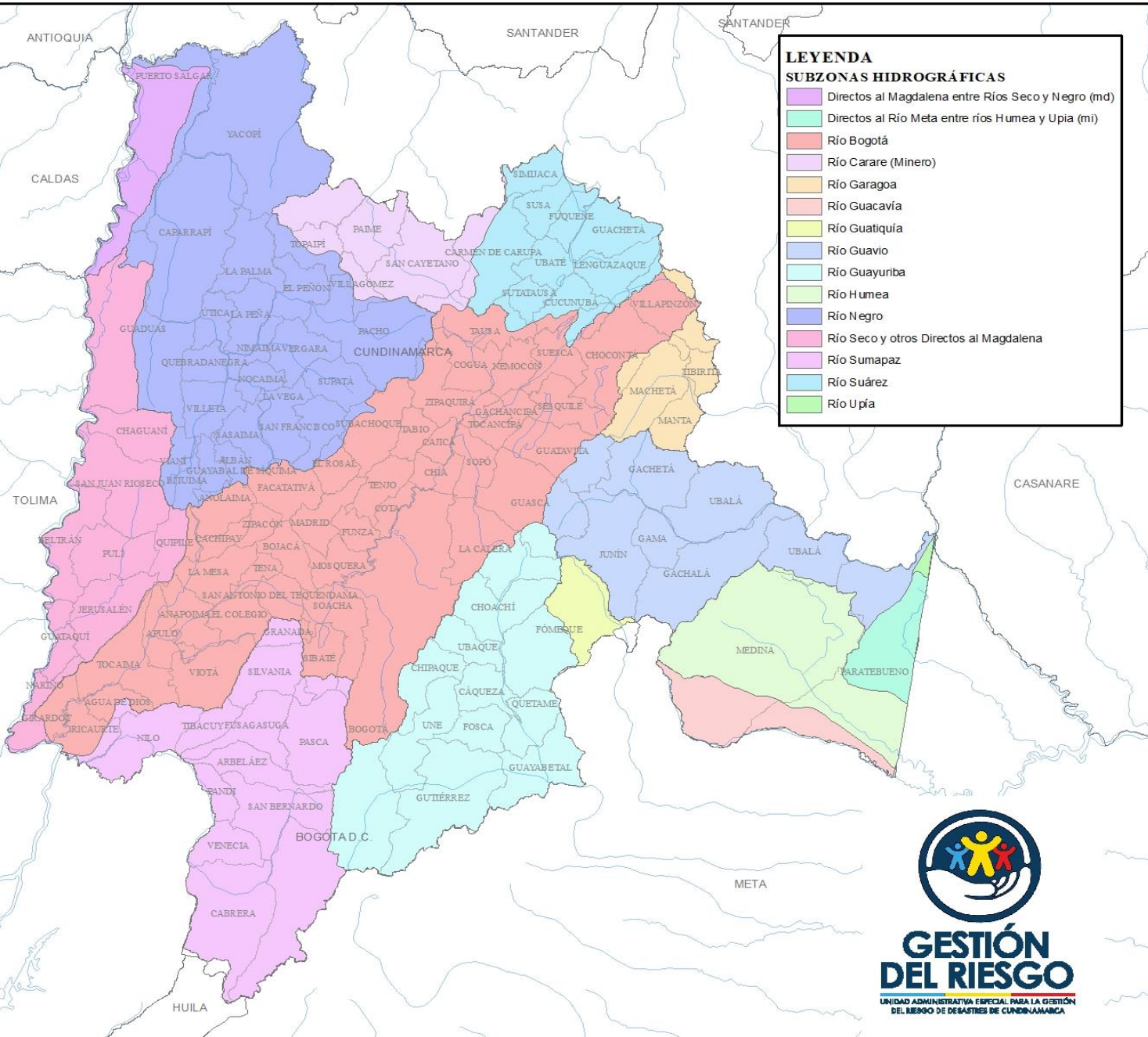

INFORME SITUACIONAL

21/04/2023

CORPORACION AUTONOMA REGIONAL CAR



GESTIÓN DEL RIESGO
UNIDAD ADMINISTRATIVA ESPECIAL PARA LA GESTIÓN DEL RIESGO DE DESASTRES DE CUNDINAMARCA

URL PAGINA WEB



GESTIÓN DEL RIESGO
UNIDAD ADMINISTRATIVA ESPECIAL PARA LA GESTIÓN DEL RIESGO DE DESASTRES DE CUNDINAMARCA

CUNDINAMARCA
REGION
Que Progresamos!



INFORME SITUACIONAL

Estado hidrológico en las cuencas Rio Bogotá

Los niveles del río Bogotá, y de acuerdo con el promedio mensual, en los municipios de Tocaima y Girardot ascendieron considerablemente.

ESTACION	MUNICIPIO	NIVEL	CAUDAL	NIVEL PROMEDIO
Portillo	Tocaima	2,93	96,64	1,54
La Campiña	Girardot	6,47	208,55	3,55

Río Negro

Los niveles del río en el municipio de Nimaima ascendieron considerablemente y en el municipio de Pacho ascendieron notoriamente, respecto al día de ayer.

ESTACION	MUNICIPIO	NIVEL	CAUDAL	NIVEL PROMEDIO
El Paraíso	Pacho	1,87		0,90
Paso de Rejo	Nimaima	2,11	84,82	1,74

